

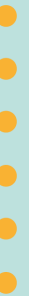

MISERICÓRDIA
DO PORTO

Colégio de
N. Sra. da Esperança

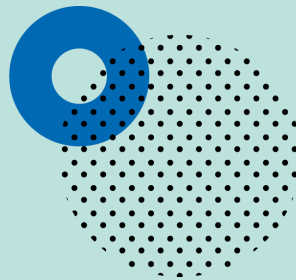

PREÇÁRIO

2026/2027

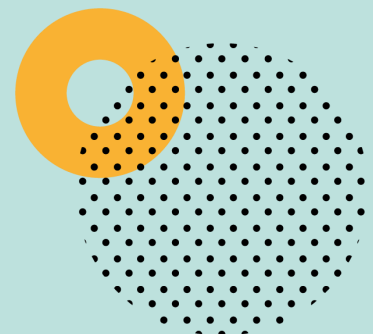

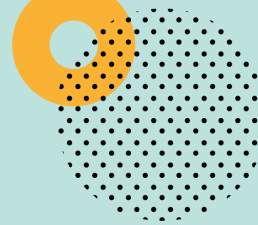

MATRÍCULA • subscrição obrigatória • inclui seguro escolar

Valência	Renovação	Novos alunos
Berçário e Creche	gratuito	gratuito
Pré-Escolar	180,00€	205,00€
1.º Ciclo	240,00€	290,00€
2.º Ciclo	240,00€	290,00€
3.º Ciclo	240,00€	290,00€
Secundário	240,00€	290,00€

MENSALIDADE • subscrição obrigatória

Valência	11 x Mensalidade (set'26 a jul'27)
Berçário e Creche	gratuito
Pré-Escolar	valor calculado com base nos rendimentos do agregado familiar

Valência	10 x Mensalidade (set'26 a jun'27)	11 x Mensalidade (set'26 a jul'27)	Anuidade* (renovação)	Anuidade* (novos alunos)
1.º Ciclo	345,00€	314,00€	3.690,00€	3.740,00€
2.º Ciclo	355,00€	323,00€	3.790,00€	3.840,00€
3.º Ciclo	365,00€	332,00€	3.890,00€	3.940,00€
Secundário	400,00€	364,00€	4.240,00€	4.290,00€

*Anuidade: mensalidade + matrícula



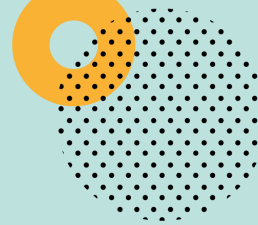

REFEIÇÕES • serviço facultativo

Refeição	Valor diário
Almoço	6,00€
Lanche (manhã ou tarde)	1,50€

MENSALIDADE + ALIMENTAÇÃO • subscrição facultativa

Valência	Pack Mensalidade + Alimentação
1.º Ciclo	430,00€
2.º Ciclo	450,00€
3.º Ciclo	460,00€
Secundário	495,00€

UTILIZAÇÃO DO ESPAÇO PARA ALMOÇO EXTERNO • serviço facultativo

Valor Diário	0,5€ (limitado a 10,00€ mensais)
--------------	----------------------------------

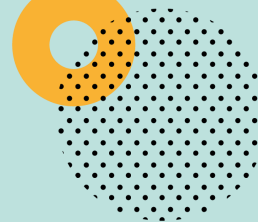

MANUAIS ESCOLARES · serviço facultativo

Pack Manuais – Opção A

Aquisição dos manuais escolares, beneficiando de um desconto de 5%. Pagamento a efetuar no ato da entrega.

Pack Manuais – Opção B

Aquisição de todos os manuais escolares, fracionando o pagamento de setembro 2026 a junho 2027.

PROLONGAMENTO · subscrição facultativa

Ensinos Básico e Secundário

Mensalidade

35,00€

Ensinos Básico e Secundário

Diário 18H30–19H00

2,50€

MULTA POR PERMANÊNCIA APÓS AS 19H00

Berçário, Creche e Pré-escolar

Diário

6,00€